

JUDEȚUL DOLOJ
 PRIMĂRIA MUNICIPIULUI CRAIOVA
 VIZAT SPRE ÎNSCRIBARE
 Nr. 29
 Anul la înregistrare de construcții
 09.2016
 Arhitect: *Coman*

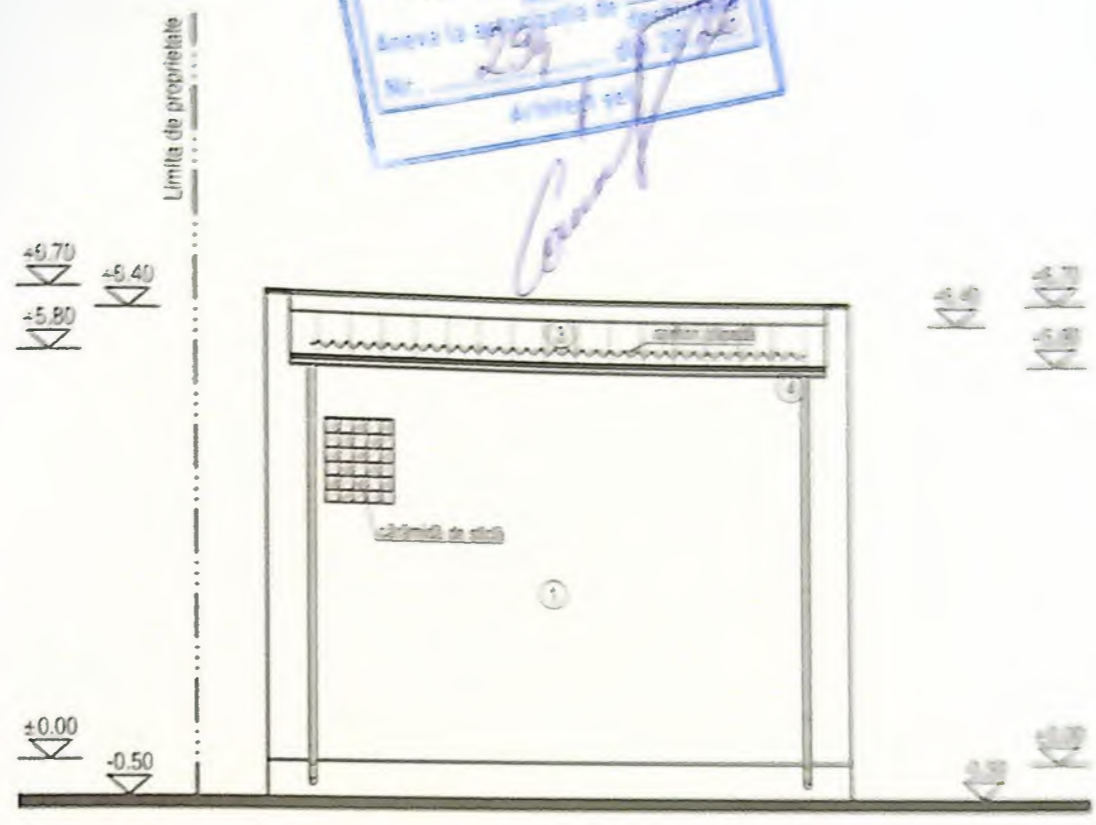

- LEGENDA FINISAJE
- 1 TERMOȘISTEM - TENCIALĂ DECORATIVĂ (ALB)
 - 2 TÂMLĂRIE P.V.C. (MARON) CU GEAM TERMOIZOLANT
 - 3 PANOURI SANDWICH TIP ISOPAN
 - 4 JIGHEBURI ȘI BURLANE DIN TABLĂ

DECARH
 STUDIO
 S.R.L.

PROIECT DE CONSTRUCȚII
 Nr. 100/16
 10/10/16
 PLAN
 P10

10/10/16
 10/10/16
 10/10/16

JUDETUL DOLJ
PRIVINDA MUNICIPIULUI CRANOV
VIZAT SPRE NESCHIMBARE
NR. 8
Anexa la proiectul de
Nr. 294 din 20.12
Arhitect

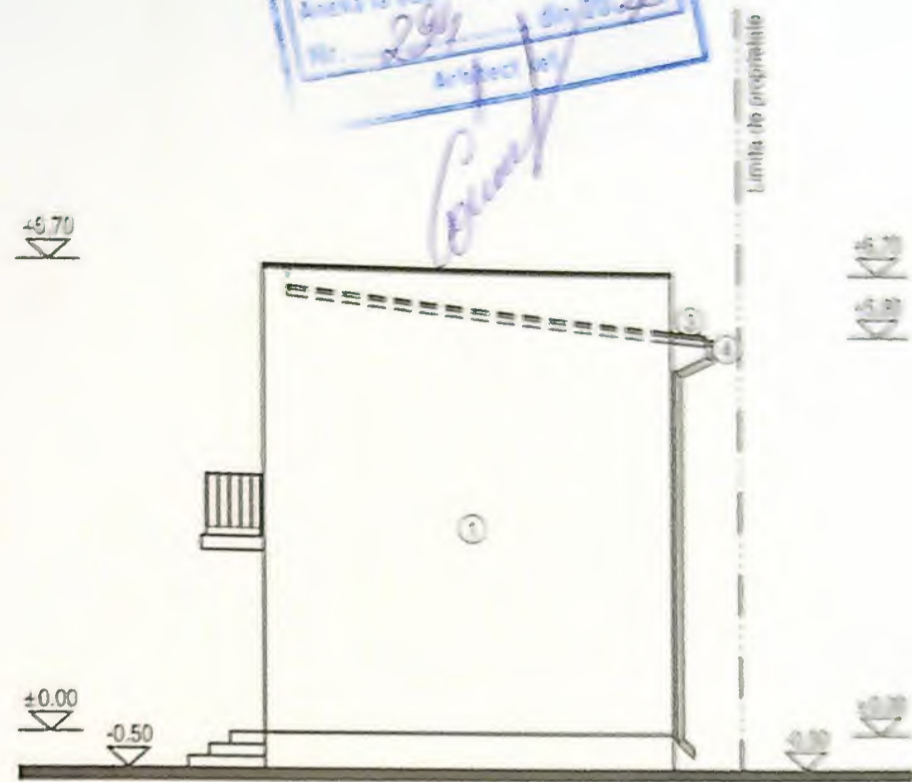

LEGENDA FINISAJE

1. TERMOSISTEM - TENCUALĂ DECORATIVĂ (ALB)
2. TÂMLĂRIE P.V.C. (MARON) CU GEAM TERMORIZANT
3. PANDURI SANDWICH TIP ISOPAN
4. JOHEABURI ȘI BURLANE DIN TABLĂ



JUDETUL DOLJ
 PRIMĂRIA MUNICIPIULUI CRAIOVA
 VIZAT SPRE NESCHEVARE
 NR. 8
 Anexa la autorizația de construire
 Nr. 294 din 20.02.2012
 Arhitect șef

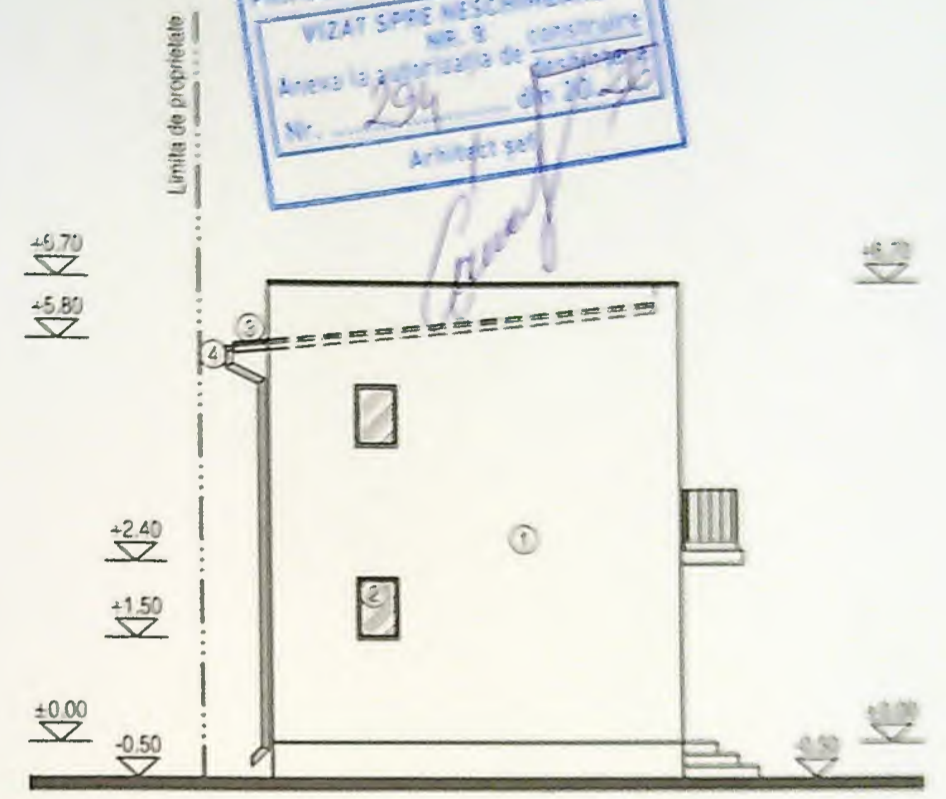

- LEGENDA FINISAJE
1. TERMOSISTEM + TENCUALĂ DECORATIVĂ (ALB)
 2. TĂMLĂRIE P.V.C. (MARON) CU GEAM TERMOIZOLANT
 3. PANOURI SANDWICH TIP ISOPAN
 4. JOHEABURI ȘI BURLANE DIN TABLĂ

DECARH

PROIECTANT
 ARHITECT
 N. N.
 S.C.

Scara
 1:100
 1:100
 1:100
 1:100
 1:100